

Informe sobre el
mercant de treball

Torrelles de Foix



Agost 2015



 **mancomunitat**
PENEDÈS | GARRAF

 **Diputació
Barcelona**
xarxa de municipis

 **Unió Europea**
Fons social europeu
L'FSE inverteix en el teu futur

ATUR REGISTRAT

Evolució de l'atur registrat

| | 2014 | | | | | 2015 | | | | | | | |
|-----------------------|-------|-------|-------|-------|-------|-------|-------|-------|-------|-------|-------|-------|-------|
| | Ago. | Set. | Oct. | Nov. | Des. | Gen. | Feb. | Mar. | Abr. | Ma. | Ju. | Jul. | Ago. |
| Nombre aturats | 257 | 253 | 265 | 261 | 273 | 273 | 285 | 271 | 257 | 247 | 236 | 234 | 233 |
| Variació(%) | -3,02 | -1,56 | 4,74 | -1,51 | 4,60 | 0,00 | 4,40 | -4,91 | -5,17 | -3,89 | -4,45 | -0,85 | -0,43 |
| Taxa d'atur(%) | 21,84 | 21,50 | 22,51 | 22,18 | 23,19 | 23,19 | 24,21 | 23,02 | 21,84 | 20,99 | 20,05 | 19,88 | 19,80 |

Comparació taxes d'atur registrat. Agost 2015

Taxa d'atur registrat (%)

| | |
|--------------------|-------|
| Alt Penedès | 14,92 |
| Catalunya | 14,59 |
| Espanya | 19,32 |

Evolució de l'atur registrat

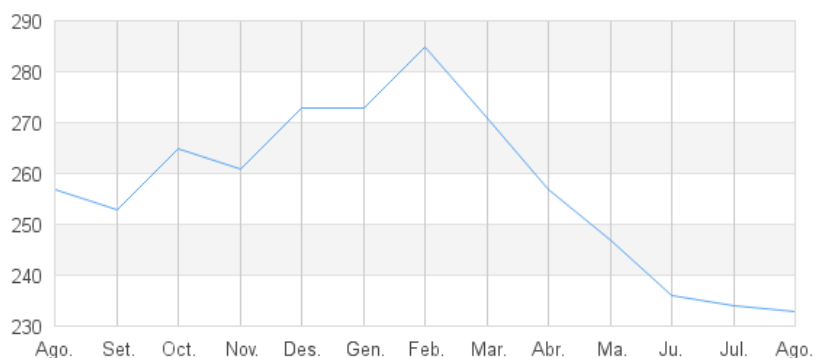

Atur per sexe. Agost 2015

| | Home | Dona | Total |
|-----------------------|-------|-------|--------|
| Nombre aturats | 109 | 124 | 233 |
| (%) | 46,78 | 53,22 | 100,00 |

Atur per sexe

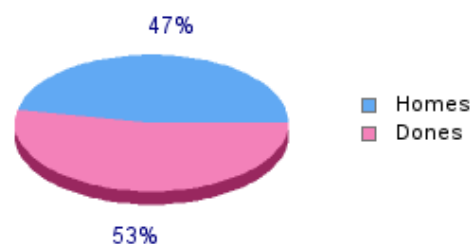

Atur per edat. Agost 2015

| | <20 | 20-24 | 25-29 | 30-44 | >44 | Total |
|-----------------------|------|-------|-------|-------|-------|--------|
| Nombre aturats | 7 | 10 | 13 | 65 | 138 | 233 |
| (%) | 3,00 | 4,29 | 5,58 | 27,90 | 59,23 | 100,00 |

Atur per edat

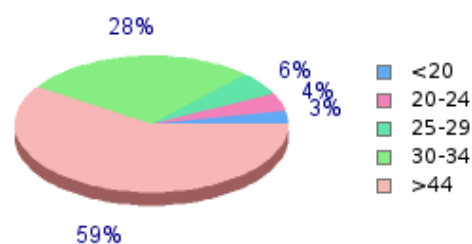

Atur per sector. Agost 2015

| | Nombre aturats | (%) |
|--------------------------------|----------------|--------|
| Agricultura | 17 | 7,30 |
| Indústria | 53 | 22,75 |
| Construcció | 25 | 10,73 |
| Serveis | 118 | 50,64 |
| Sense ocupació anterior | 20 | 8,58 |
| Total | 233 | 100,00 |

Atur per sector

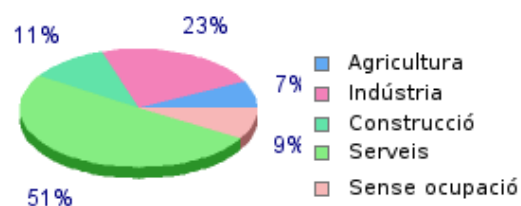

CONTRACTACIÓ

Evolució de la contractació

| | 2014 | | | | | 2015 | | | | | | | |
|------------------------|--------|--------|--------|-------|--------|-------|-------|-------|-------|-------|--------|-------|--------|
| | Ago. | Set. | Oct. | Nov. | Des. | Gen. | Feb. | Mar. | Abr. | Ma. | Ju. | Jul. | Ago. |
| Núm. contractes | 42 | 96 | 31 | 44 | 23 | 29 | 35 | 39 | 49 | 69 | 39 | 68 | 54 |
| Variació(%) | -10,64 | 128,57 | -67,71 | 41,94 | -47,73 | 26,09 | 20,69 | 11,43 | 25,64 | 40,82 | -43,48 | 74,36 | -20,59 |

Taxa temporalitat. Agost 2015

| | (%) |
|-------------------|--------|
| Taxa temp. | 100,00 |

Evolució de la contractació

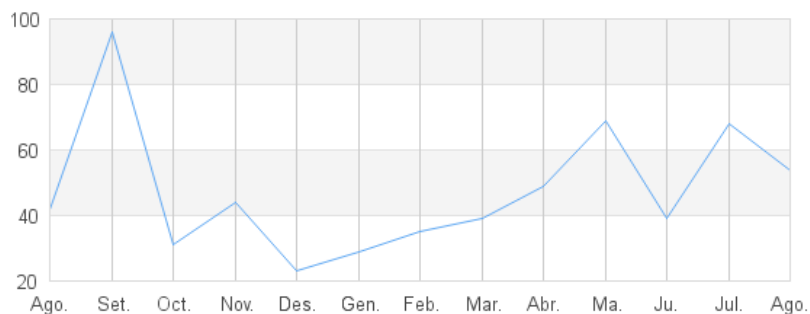

Contractació per sexe. Agost 2015

| | Home | Dona | Total |
|------------------------|-------|-------|--------|
| Núm. contractes | 45 | 9 | 54 |
| (%) | 83,33 | 16,67 | 100,00 |

Contractació per sexe



Contractació per edat. Agost 2015

| | <20 | 20-24 | 25-29 | 30-44 | >44 | Total |
|------------------------|------|-------|-------|-------|------|--------|
| Núm. contractes | 1 | 16 | 6 | 26 | 5 | 54 |
| (%) | 1,85 | 29,63 | 11,11 | 48,15 | 9,26 | 100,00 |

Atur per edat

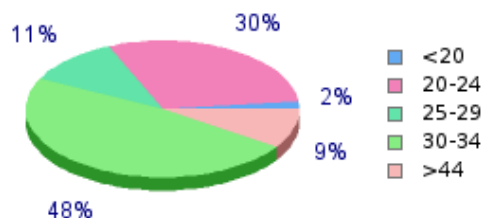

Contractació per sector Agost 2015

| | Nombre contractes | (%) |
|--------------------|-------------------|--------|
| Agricultura | 18 | 33,33 |
| Indústria | 20 | 37,04 |
| Construcció | 1 | 1,85 |
| Serveis | 15 | 27,78 |
| Total | 54 | 100,00 |

Contractació per sector

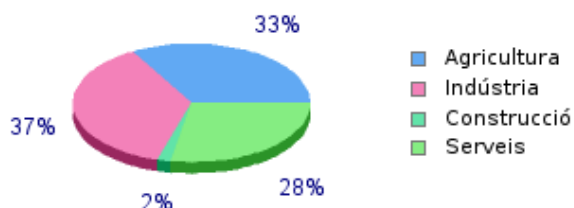

Contractació per tipus. Agost 2015

| | Obra o Servei | Circ. producció | Interinitat | Altres temporals | Indefinitos | Totals |
|------------------------|---------------|-----------------|-------------|------------------|-------------|--------|
| Núm. contractes | 32 | 22 | 0 | 0 | 0 | 54 |
| (%) | 59,26 | 40,74 | 0,00 | 0,00 | 0,00 | 100,00 |

Evolució autònoms, assalariats i empreses 2015

| | 2014 | | | 2015 | |
|--------------------|----------|----------|----------|----------|----------|
| | 2n trim. | 3r trim. | 4t trim. | 1r trim. | 2n trim. |
| Autònoms | 137 | 137 | 136 | 137 | 141 |
| Assalariats | 218 | 219 | 191 | 194 | 196 |
| Empreses | 42 | 43 | 44 | 42 | 35 |

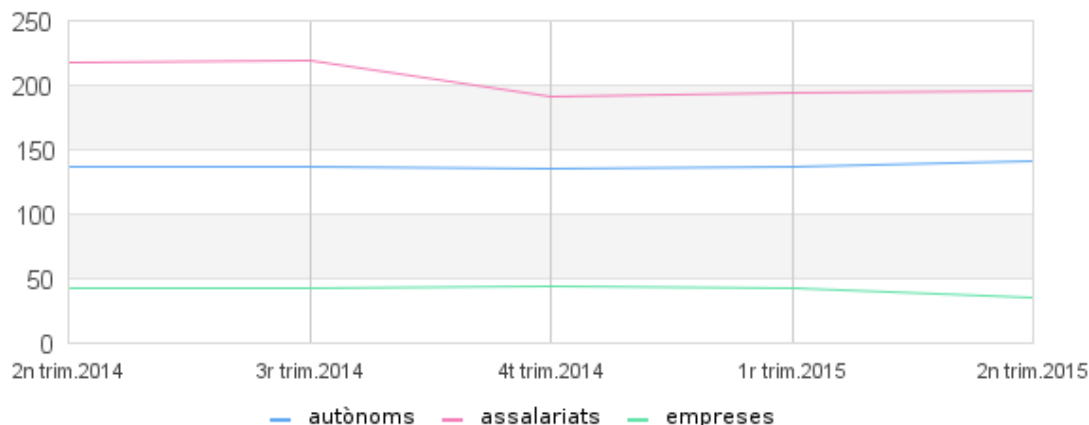
Evolució de autònoms, assalariats i empreses

Autònoms per sector econòmic. 2n trim. 2015

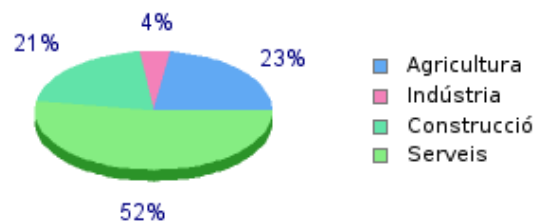
| | Nombre autònoms | (%) |
|--------------------|-----------------|--------|
| Agricultura | 32 | 22,70 |
| Indústria | 6 | 4,26 |
| Construcció | 29 | 20,57 |
| Serveis | 74 | 52,48 |
| Total | 141 | 100,00 |

Autònoms per sector

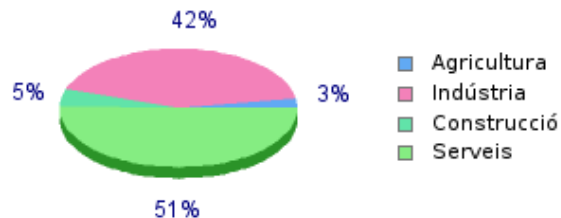
Assalariats per sector econòmic. 2n trim. 2015

| | Nombre assalariats | (%) |
|--------------------|--------------------|--------|
| Agricultura | 5 | 2,55 |
| Indústria | 83 | 42,35 |
| Construcció | 9 | 4,59 |
| Serveis | 99 | 50,51 |
| Total | 196 | 100,00 |

Assalariats per sector

Empreses per sector econòmic. 2n trim. 2015

| | Nombre empreses | (%) |
|--------------------|-----------------|--------|
| Agricultura | 2 | 5,71 |
| Indústria | 2 | 5,71 |
| Construcció | 6 | 17,14 |
| Serveis | 25 | 71,43 |
| Total | 35 | 100,00 |

Empreses per sector
